III CONGRESO INTERNACIONAL SOBRE LA SAL

Explotación histórica de la sal. El patrimonio de la sal

7, 8 y 9 de noviembre de 2019

Santuario San José de Calasanz (Peralta de la Sal, Litera, Huesca)

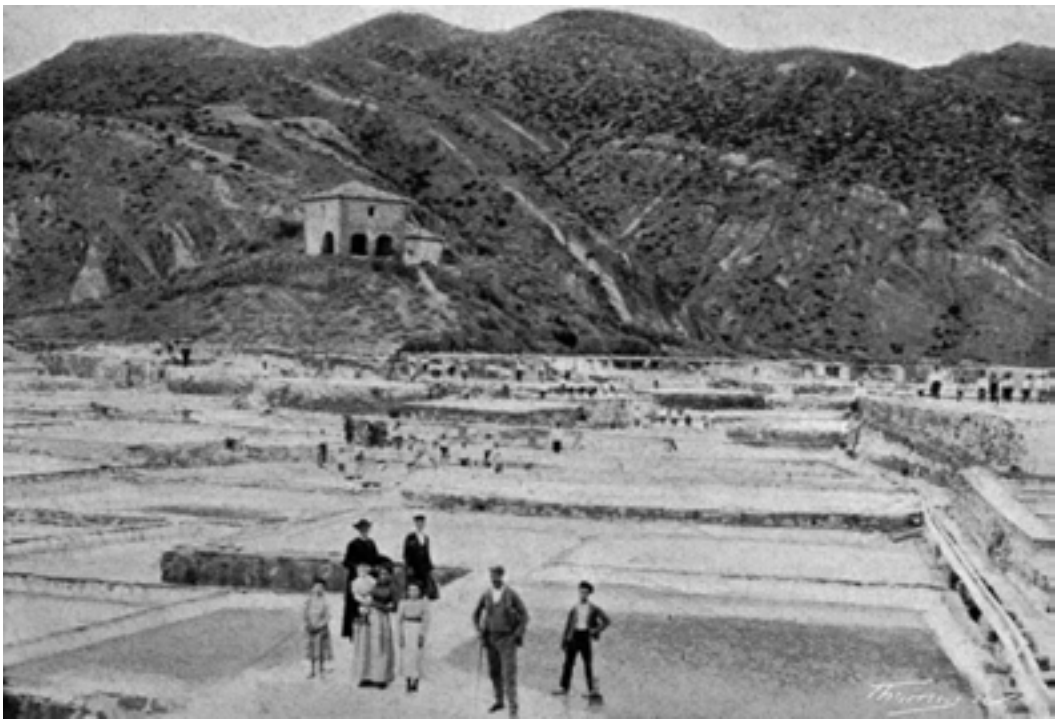

III CONGRESO INTERNACIONAL SOBRE LA SAL

PATROCINAN

ENTIDADES COLABORADORAS

ANTECEDENTES

Desde que se iniciaran hace ya trece años los congresos internacionales sobre "Explotación histórica de la sal" en Ciempozuelos éstos han ofrecido una perspectiva geográfica, económica, histórica y patrimonial de los distintos aspectos que la sal ha aportado y sigue aportando a la Humanidad. Tras unos años de parálisis de esta serie de congresos, el año pasado, 2018, se volvían a poner en marcha constatándose los muchos progresos que se han realizado en este campo, tanto en el relativo a la Arqueología de la sal, como en lo tocante a la puesta en valor de las antiguas explotaciones salineras. En el congreso del año pasado se hizo especial hincapié en los últimos descubrimientos y aportaciones y en este año se pretende continuar con la línea de los anteriores congresos, pero destacando la puesta en valor de estos yacimientos y su relevancia en la dinamización de los territorios donde anteriormente hubo explotaciones de sal.

En este contexto la SOCIEDAD ESPAÑOLA DE HISTORIA DE LA ARQUEOLOGÍA (SEHA), la SOCIEDAD ESPAÑOLA PARA LA DEFENSA DEL PATRIMONIO GEOLÓGICO Y MINERO (SEDPGYM), la SOCIEDAD INTERNACIONAL DE GEOLOGÍA Y MINERÍA PARA EL DESARROLLO Y GESTIÓN DEL TERRITORIO (SIGMADOT), el INSTITUTO DEL PATRIMONIO Y LOS PAISAJES DE LA SAL (IPAISAL) y con el patrocinio del Excmo. Ayuntamiento de Peralta de la Sal, han organizado este tercer congreso con el fin de profundizar en la defensa y recuperación del patrimonio y cultura salineros, así como en la Arqueología de la sal. Para ello sensibilizando a la opinión pública, así como establecer estrategias de futuro que permitan apreciar, salvaguardar y exponer este rico patrimonio para la posteridad.

COMITÉ ORGANIZADOR

- Josep Mª Mata Perelló (SIGMADOT, SEDPGYM y SEHA)
- Antonio Pizarro Losilla (SEDPGYM y SEHA)
- Mariano Ayarzagüena Sanz (SEDPGYM y SEHA)
- Katia Hueso Kortekaas (IPAISAL)
- Luis Fuster Casterá (Ayuntamiento de Peralta de Calasánz y Asc. Castell de la Mora)
- Sebastián Agudo Blanco (CELLIT)

COMITÉ CIENTÍFICO

- Josep Mª Mata Perelló (SIGMADOT, SEDPGYM y SEHA)
- Mariano Ayarzagüena Sanz (SEDPGYM y SEHA)
- Miguel Calvo Rebollar (U. Zaragoza y SEDPGYM)
- Octavio Puche Riart (SEHA y SEDPGYM)
- Brais X. Currás Refojos (U. Coimbra)
- Margarida Genera (SEHA y SEDPGYM)
- Katia Hueso Kortekaas (IPAISAL)
- Santiago Valiente Cánovas (SEHA y SEDPGYM)
- Jesús Fernando López Cidad (SEHA y SEDPGYM)
- Andrés Pocoví Juan (U. Zaragoza, SEDPGYM)
- Andrés Jerez García (JUMSAL)

SESIONES CONGRESUALES

DIA 6. MIERCOLES. NOVIEMBRE

17:00h a 20:30h ACOMODACIÓN. HOSPEDRIA DEL SANTUARIO DE SAN JOSÉ DE CALASANZ. Bienvenida a cargo de LLUIS FUSTER CASTERÁ, Ayuntamiento de Peralta de Calasanz

21:00h Cena en el restaurant del santuario

DIA 7. JUEVES. NOVIEMBRE

8:00h Desayuno

9:30h Visitas guiadas de campo. Es aconsejable utilizar vehículos todo terreno para esta visita.

Salinas y horno de cal de Caserras del Castillo, lagunas de Estaña, Mina de Mn de Estopiñán del Castillo, Congosto de Gabasa, playa fósil de Peralta, Pozo de Hielo, salinas de Calasanz.

Visitas a cargo de: Josep Maria Mata Perelló, Sebastián Agudo Blanco y de Lluis Fuster Casterá, Teniente de Alcalde de Peralta de Calasanz

13:30h Almuerzo

15:30h Acreditaciones

16:00h. Inauguración de las jornadas congresuales. Parlamentos

Luis Pedro Boteller Enjuanes. Alcalde de Peralta de Calasanz

Josep Antonio Chauvell Larregola. Presidente de la Comarca de La Litera

Josep Maria Mata Perelló. Presidente de la Sociedad Internacional de Geología y Minería para el Desarrollo y Gestión del Territorio (SIGMADOT)

Antonio Pizarro Losilla. Presidente de la Sociedad Española para la Defensa del Patrimonio Geológico y Minero (SEDPGYM)

Katia Hueso Kortekaas. Presidenta de Instituto del Patrimonio y los Paisajes de la Sal (IPAISAL)

Mariano Ayarzagüena Sanz. Sociedad Española para la Historia de la Arqueologia (SEHA) y SEDPGYM

17:00h Descanso

17:30h CONFERENCIA: BASES PARA LA CREACIÓN DEL PARQUE GEOLÓGICO Y MINERO DE LA LITERA -RIBAGORÇA / PARC GEOLÒGIC I MINER DE LA LLITERA – RIBAGORÇA, Josep Maria Mata Perelló. Director técnico del proyecto, SEDPGYM, SIGMADOT

18:30h Taller de degustación de sal. (IPAISAL) A cargo de Katia Hueso Kortekaas

21:00h Cena

22:30h Tertulia

DIA 8, VIERNES. NOVIEMBRE

8:00h Desayuno

9:00h Comienzo de las ponencias, **Sesión 1a "Ecología y conservación de las salinas históricas"**

9:00h "**VALORES NATURALES E IMPORTANCIA DE LA CONSERVACIÓN DE LAS LAGUNAS SALADAS DE ARAGÓN**". **Katia Hueso Kortekaas** (IPAISAL)

9:40h LA SAL EN LA ESPAÑA MODERNA: EL MONOPOLIO REAL. Jesús Fernando López Cidad (SEHA y SEDPGYM)

10:20h Debate

10:30h Descanso

11:00h Sesión 2a "Patrimonio salinero"

11:00h RASGOS IBÉRICOS EN LA EXPLOTACIÓN DE LA SAL EN MÉXICO. Jesús-F. Carrasco (IPAISAL)

11:40h SALES Y SALINAS DE ARAGÓN. Miguel Calvo Rebollar

12:20h VESTIGIOS CONSTRUCTIVOS DE LAS SALINAS DE INTERIOR: APORTACIONES A SU CONOCIMIENTO HISTÓRICO ENTRE ÉPOCA ROMANA Y TARDOANTIGUA, CON ALGUNOS EJEMPLOS COSTEROS. **Santiago Valiente Cánovas**. (SEHA y SEDPGYM)

13:00h Debate.

13:30h Almuerzo

15:30h PASE DE DOCUMENTALES DE LA SAL. Eugenio Monesma Moliner. Director y productor de Pyrenepv

1.- **LAS SALINAS DE NAVAL**. En este documental podremos ver todo el proceso de la elaboración de la sal, tal como se hacía en Peralta y Calasanz. (8'53'')

2.- **LA SAL EN ARAGÓN**. Que tiene una introducción de los diferentes tipos de salinas que hay en Aragón, para centrarnos luego en las de Peralta y Calasanz, de las que solo nos pueden dar explicaciones de los espacios y de los restos que quedaban cuando grabamos. (18'15'')

3.- SALINAS DE SALUD. Que trata de la explotación turística y de salud que actualmente se hace en las salinas de Naval, por lo que podremos ver un reaprovechamiento y adaptación a nuestros tiempos del uso de las salinas. (7'21'')

16:30h Sesión 3a "Puesta en valor de las salinas"

16:30h VALLE SALADO DE AÑANA. LA RECUPERACIÓN DE UN PAISAJE DE LA SAL ÚNICO EN EL MUNDO. Alberto Plata Montero. (Fundación Valle Salado)

17:10h DATOS SOBRE EL YACIMIENTO SALINO DE JUMILLA, EXPLOTACIÓN Y COMERCIALIZACIÓN EN LA ACTUALIDAD. Andrés Jerez García. (JUMSAL)

18:50h ARQUEOLOGÍA DE LOS PAISAGES DE LA SAL: LAS SALINAS ROMANAS DE LA COSTA DEL NOROESTE DE LA PENÍNSULA IBÉRICA. Brais X. Currás Refojos. (CEAACP-Universidade de Coimbra)

18:30h Debate

18:45h Descanso

19:15h **Mesa redonda de experiencias. Representantes de diversas salinas próximas a Peralta de la Sal**

21:00h Cena

22:30h Tertulia

DIA 9, SÁBADO. NOVIEMBRE

8:00h Desayuno

9:00h **Visitas guiadas de campo**

Visita a las salinas de Peralta de la Sal, Lluis Fuster Casterá. Teniente de Alcalde de Peralta de Calasanz

11:00h Comienzo de las conferencias

11:00h **LA DOCUMENTACIÓN SOBRE LAS SALINAS DE PERALTA DE LA SAL. Víctor Bayona Vila** Investigador y miembro de la junta del (CELLIT)

11:45h **PATRIMONIO DE LA SAL EN EL PARQUE GEOLÓGICO Y MINERO DE LA LITERA Y LA RIBAGORZA. Sebastián Agudo Blanco**. Investigador y miembro de la junta del (CELLIT)

12:30h Debate

13:15h **EXPOSICIÓN DE COMUNICACIONES AL CONGRESO**. 10 minutos cada una de ellas

14:15h **Comida de despedida del congreso. Fin del congreso y despedida, Lluis Fuster Casterá y Josep Maria Mata Perelló**

INSCRIPCIÓN

La **inscripción es gratuita**, si bien hay que **inscribirse antes del sábado día 2 de noviembre** para poder participar en el congreso, así como a recibir la documentación del Congreso, incluido el Libro de Actas (en PDF) tras su publicación, y la asistencia a las actividades congresuales. **Rellenar el (anexo I)** y enviarlo a Sebastián Agudo sagudoblanco@gmail.com o Josep M. Mata Perelló rocpetrus@gmail.com

RESÚMENES

Los resúmenes se remitirán por correo electrónico antes del 15 de octubre. Tendrán una extensión máxima total de una hoja Din A4 a dos caras, a espacio y medio, letra Times New Roman y tamaño de fuente 12 en un archivo de Word o Write. Con el Abstract correspondiente incluido.

COMUNICACIONES Y POSTERS

El texto de las comunicaciones se entregará antes del 31 de diciembre de 2019. Tendrán una extensión máxima de 15 hojas tamaño DIN A-4, a doble espacio, letra Times New Roman y tamaño de fuente 12 en un archivo de Word o Write. Las ilustraciones, en un número máximo de seis, se enviarán separadas del texto. El pie de las ilustraciones se enviará aparte en un archivo de Word o Write.
Los trabajos aceptados serán publicados en el Libro de Actas correspondiente. Los pósteres tendrán un tamaño DIN A-0 en vertical.

SECRETARÍA

Mariano Ayarzagüena Sanz. e-mail: seha@seha.es **INFORMACIÓN ADICIONAL**: http://www.seha.es

Nota: La organización se reserva el derecho de modificar el programa del Congreso.

ANEXO I

HOJA DE INSCRIPCIÓN

III CONGRESO: EXPLOTACIÓN HISTÓRICA DE LA SAL: EL PATRIMONIO DE LA SAL

Nombre y Apellidos:_____

Dirección:_____

Código Postal:_____Teléfono: _____

E-mail: _____

¿Está interesado en presentar comunicación? Sí ☐ No ☐

Título: _____

Sección ____

¿Está interesado en presentar póster? Sí ☐ No ☐

Título: _____

Reservas para el buen funcionamiento de la logística.

Alojamiento y comidas en la hospedería del Santuario San José de Calasanz (Peralta de la Sal)

Miércoles, 6 de noviembre de 2019

Desayuno ☐ Comida ☐ Cena ☐ Alojamiento ☐

Jueves, 7 de noviembre de 2019

Desayuno ☐ Comida ☐ Cena ☐ Alojamiento ☐

Viernes, 8 de noviembre de 2019

Desayuno ☐ Comida ☐ Cena ☐ Alojamiento ☐

Sábado, 9 de noviembre de 2019

Desayuno ☐ Comida ☐ Cena ☐ Alojamiento ☐

Si alguna persona tuviera algún problema médico con su alimentación deberá indicarlo aquí: _____

antes de la llegada para poder preparar alternativas y comprar lo necesario.

(En Peralta no disponen de ningún tipo de tienda).

Información para rellenar el formulario

En las comidas, poned un Si sí queréis el servicio

En el Alojamiento poned Ej: A sí deseáis esa opción

Opciones de Alojamiento:

A.- Habitación Individual

B.- Habitación doble

C.- Habitación triple

D.- Habitación cuádruple

Ver el **listado de precios en el (Anexo II)**

Información adicional sobre el hospedaje

Comentar que la habitación cuádruple consta de tres camas que una de ellas se hace litera, así pues, dos personas duermen en cama normal y otras dos en litera.

Todas las habitaciones disponen de baño completo, las camas hechas y toallas de manos y de baño.

La relación comercial será entre el usuario y la hospedería. La organización del congreso no tiene nada que ver en ese aspecto, solo actúa de mediador para facilitar las cosas a todo el mundo.

Donde estamos y cómo llegar

Encontraréis toda la información sobre la localización y cómo llegar, tanto con transporte privado como con servicios de transporte público en el **(anexo III)**

ANEXO II

LISTADO DE PRECIOS DE LA HOSPEDERÍA

Las comidas sueltas se cobran a 11'00 € y las cenas a 10'00 €

Todos los precios llevan incluido el IVA correspondiente (10%).

HABITACIONES	INDIVIDUAL	DOBLE	TRIPLE	CUÁDRUPLE
Alojamiento	27'20 €	48'30 €	61'80 €	70'00 €
Alojamiento y desayuno	32'40 €	58'70 €	77'40€	90'80 €
Media pansión	41'20 €	76'30 €	103'80 €	126'00 €
Pensión completa	50'50 €	94'90 €	131'70 €	163'20 €

* Precios por habitación y día con IVA incluido (10%)
* Para los niños menores de 8 años, consultar
* El precio incluye sábanas y toallas
* Solicitar una habitación doble o triple para uso individual supondrá un suplemento de 6,00 €/día sobre el coste de la habitación individual.

FORMA DE PAGO

* Para hacer la reserva en firme 25% del total

* Durante la estancia, antes de marchar de la casa 75% restante

* Las reservas se ingresarán en Bankinter, en la cta/cte nº ES22 0128 0362 5801 0002 5665, a nombre de Escuelas Pías de Peralta de la Sal

* Para emitir la factura se necesitarán todos los datos fiscales: nombre o razón social, dirección completa y NIF/CIF

* Se puede realizar el pago en metálico, con tarjeta de crédito o por transferencia bancaria (en este último supuesto siempre antes de la estancia del grupo)

ANEXO III

DONDE SE CELEBRA EL CONGRESO Y COMO LLEGAR

Santuario San José de Calasanz (Peralta de la Sal, Litera, Huesca)

Distancias en vehículo particular con tráfico normal

Huesca- Peralta de la Sal	1 h 14 min (89,8 km)	por A-22 y A-1237
Lleida – Peralta de la Sal	54 min (68,7 km)	por A-22 y A-1237
Barcelona – Peralta de la Sal	2 h 41 min (222 km)	por A-2, A-22 y A-1237
Zaragoza – Peralta de la Sal	1 h 48 min (156 km)	por E-7, A-22 y A-1237
Madrid – Peralta de la Sal	4 h 58 min (469 km)	por A-2, E-7, A-22 y A-1237

Transportes públicos

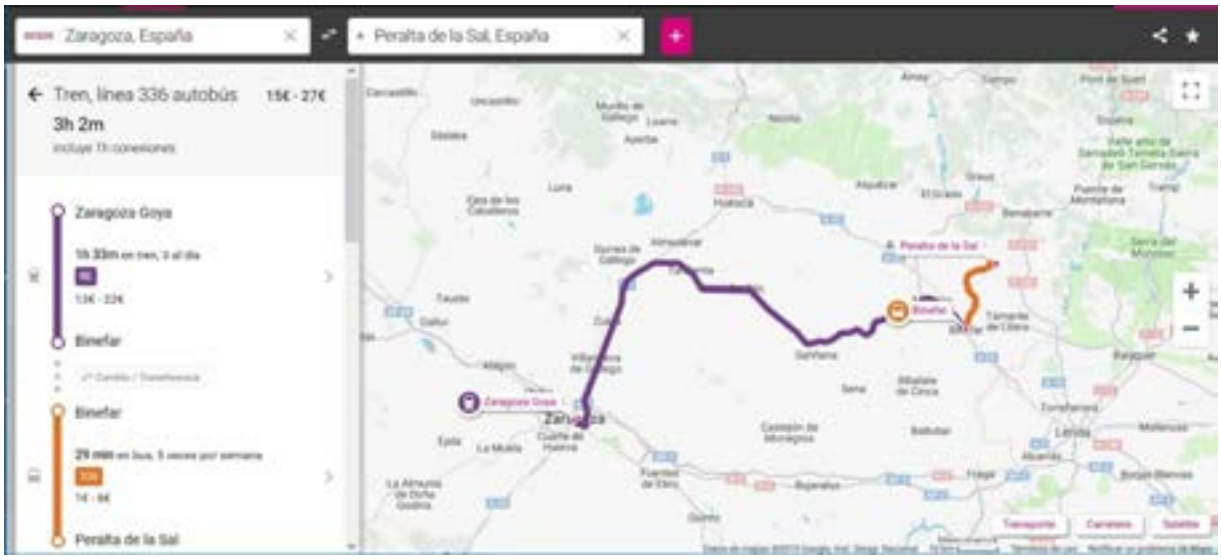

Hay un autobús diario desde la estación de autobuses de Binéfar, plaza de Hipólito Bitrián, de lunes a viernes, **los fines de semana sin servicio**.

Desde Binéfar a Peralta de Calasanz: Sale a las 7:05'h y llega a las 7:36h

Regreso, **desde Peralta de Calasanz** (En el cruce de Calasanz) **a Binéfar:** Sale a las 15:09h y llega a las 15:40h. Precio de ida 2,50€

SERVICIOS DE BUS HASTA BINÉFAR DESDE

Desde o hasta Binéfar hay servicio de autobuses tanto desde **Zaragoza y Huesca,** como desde **Barcelona y Lleida.**

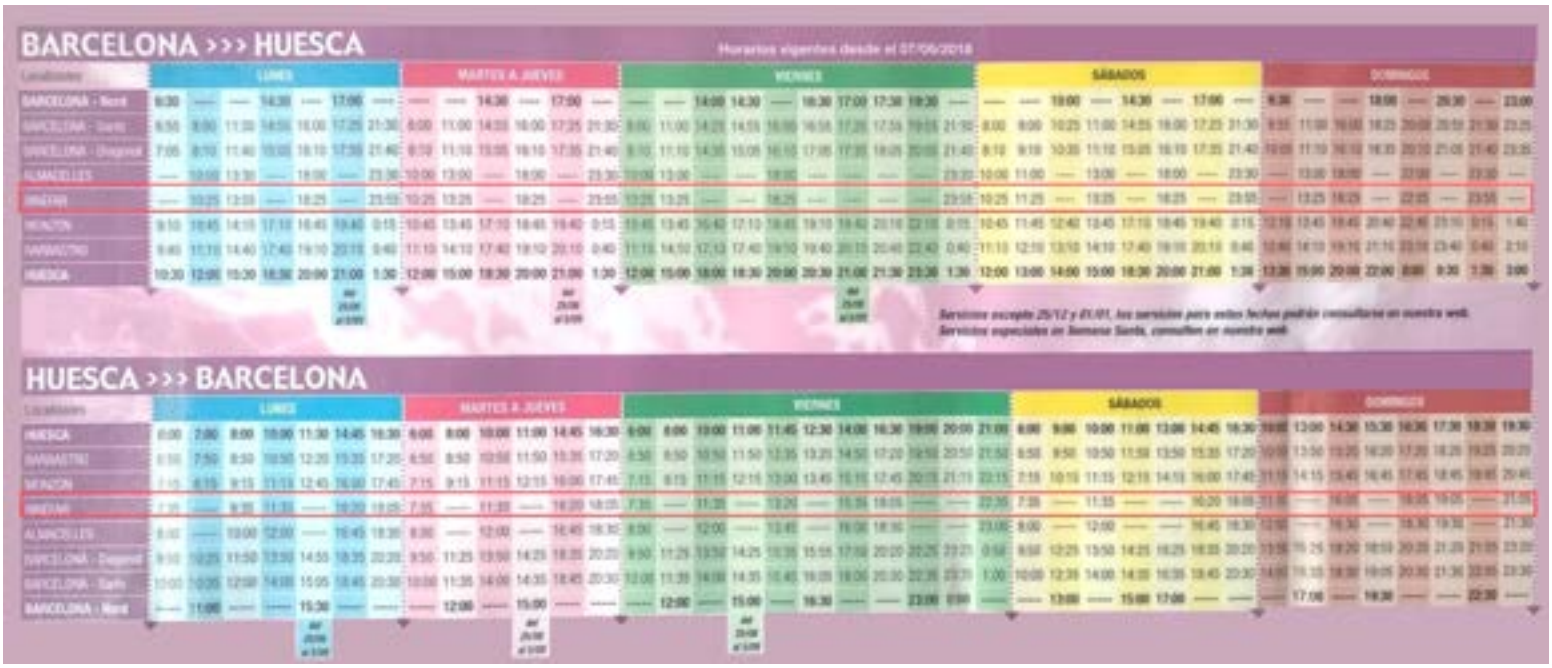

Más información en AVANZABUS empresa concesionaria: https://www.avanzabus.com/

SERVICIOS DE RENFE DESDE BARCELONA, LLEIDA Y ZARAGOZA

VIAJE DE IDA

Origen:	BARCELONA (TODAS)
Destino:	BINEFAR
Trenes para el día:	miércoles 06 noviembre 2019
Número de viajeros:	1

Tren	Salida	Llegada	Duración	Precio desde*
98621 AVE-MD	14.00	15.47	1h. 47min.	44.00
98623 AVANT-MD	16.05	19.07	3h. 2min.	32.50

* Precios válidos, según disponibilidad, para compras realizadas en renfe.com

Información consultada el 24 septiembre 2019 07:27:12

Origen:	BARCELONA (TODAS)
Destino:	BINEFAR
Trenes para el día:	jueves 07 noviembre 2019
Número de viajeros:	1

Tren	Salida	Llegada	Duración	Precio desde*
98621 AVE-MD	14.00	15.47	1h. 47min.	44.00
98623 AVANT-MD	16.05	19.07	3h. 2min.	32.50

* Precios válidos, según disponibilidad, para compras realizadas en renfe.com

Información consultada el 24 septiembre 2019 07:29:56

Origen:	BARCELONA (TODAS)
Destino:	BINEFAR
Trenes para el día:	viernes 08 noviembre 2019
Número de viajeros:	1

Tren	Salida	Llegada	Duración	Precio desde*
98624 AVE-MD	08.30	11.03	2h. 33min.	43.90
98621 AVE-MD	14.00	15.47	1h. 47min.	44.00

* Precios válidos, según disponibilidad, para compras realizadas en renfe.com

Información consultada el 24 septiembre 2019 07:30:52

Origen:	LLEIDA
Destino:	BINEFAR
Trenes para el día:	miércoles 06 noviembre 2019
Número de viajeros:	1

Tren	Salida	Llegada	Duración	Precio desde*
17503 REGIONAL	06.25	06.59	34min.	3.80
15657 R. EXPRES	15.15	15.47	32min.	4.15
15617 REG. EXP.	18.36	19.07	31min.	4.15

* Precios válidos, según disponibilidad, para compras realizadas en renfe.com

Información consultada el 24 septiembre 2019 07:41:49

Origen:	LLEIDA
Destino:	BINEFAR
Trenes para el día:	jueves 07 noviembre 2019
Número de viajeros:	1

Tren	Salida	Llegada	Duración	Precio desde*
17503 REGIONAL	06.25	06.59	34min.	3.80
15657 R. EXPRES	15.15	15.47	32min.	4.15
15617 REG. EXP.	18.36	19.07	31min.	4.15

* Precios válidos, según disponibilidad, para compras realizadas en renfe.com

Información consultada el 24 septiembre 2019 07:42:21

Origen:	LLEIDA
Destino:	BINEFAR
Trenes para el día:	viernes 08 noviembre 2019
Número de viajeros:	1

Tren	Salida	Llegada	Duración	Precio desde*
15507 REGIONAL	10.25	11.03	38min.	3.80
15657 R. EXPRES	15.15	15.47	32min.	4.15

* Precios válidos, según disponibilidad, para compras realizadas en renfe.com

Información consultada el 24 septiembre 2019 07:42:47

Origen:	ZARAGOZA (TODAS)
Destino:	BINEFAR
Trenes para el día:	miércoles 06 noviembre 2019
Número de viajeros:	1

Tren	Salida	Llegada	Duración	Precio desde*
15650 REG. EXP	06.10	07.51	1h. 41min.	14.10
15510 R. EXPRES	15.15	16.53	1h. 38min.	14.10
17052 REGIONAL	20.12	22.06	1h. 54min.	12.30

* Precios válidos, según disponibilidad, para compras realizadas en renfe.com

Información consultada el 24 septiembre 2019 07:34:34

Origen:	ZARAGOZA (TODAS)
Destino:	BINEFAR
Trenes para el día:	jueves 07 noviembre 2019
Número de viajeros:	1

Tren	Salida	Llegada	Duración	Precio desde*
15650 REG. EXP	06.10	07.51	1h. 41min.	14.10
15510 R. EXPRES	15.15	16.53	1h. 38min.	14.10
17052 REGIONAL	20.12	22.06	1h. 54min.	12.30

* Precios válidos, según disponibilidad, para compras realizadas en renfe.com

Información consultada el 24 septiembre 2019 07:35:17

Origen:	ZARAGOZA (TODAS)
Destino:	BINEFAR
Trenes para el día:	viernes 08 noviembre 2019
Número de viajeros:	1

Tren	Salida	Llegada	Duración	Precio desde*
15550 R. EXPRES	08.57	10.47	1h. 50min.	14.10
17052 REGIONAL	20.12	22.06	1h. 54min.	12.30

* Precios válidos, según disponibilidad, para compras realizadas en renfe.com

Información consultada el 24 septiembre 2019 07:35:44

SERVICIOS DE RENFE DESDE BINÉFAR

VIAJE DE VUELTA

Origen:	BINEFAR
Destino:	BARCELONA (TODAS)
Trenes para el día:	jueves 07 noviembre 2019
Número de viajeros:	1

Tren	Salida	Llegada	Duración	Precio desde*
98613 MD-AVANT	07.51	10.10	2h. 19min.	32.50
98612 MD-LD	07.51	10.10	2h. 19min.	32.50
98615 MD-AVANT	16.53	19.08	2h. 15min.	32.50

* Precios válidos, según disponibilidad, para compras realizadas en renfe.com

Información consultada el 24 septiembre 2019 08:15:59

Origen:	BINEFAR
Destino:	BARCELONA (TODAS)
Trenes para el día:	viernes 08 noviembre 2019
Número de viajeros:	1

Tren	Salida	Llegada	Duración	Precio desde*
98617 MD-LD	10.47	13.20	2h. 33min.	38.90

* Precios válidos, según disponibilidad, para compras realizadas en renfe.com

Información consultada el 24 septiembre 2019 08:17:04

Origen:	BINEFAR
Destino:	BARCELONA (TODAS)
Trenes para el día:	sábado 12 octubre 2019
Número de viajeros:	1

Tren	Salida	Llegada	Duración	Precio desde*
98617 MD-LD	10.47	13.20	2h. 33min.	38.90

* Precios válidos, según disponibilidad, para compras realizadas en renfe.com

Información consultada el 26 septiembre 2019 08:26:41

Origen:	BINEFAR
Destino:	LLEIDA
Trenes para el día:	jueves 07 noviembre 2019
Número de viajeros:	1

Tren	Salida	Llegada	Duración	Precio desde*
15650 REG. EXP	07.51	08.20	29min.	4.15
15510 R. EXPRES	16.53	17.27	34min.	4.15
17052 REGIONAL	22.06	22.40	34min.	3.80

* Precios válidos, según disponibilidad, para compras realizadas en renfe.com

Información consultada el 24 septiembre 2019 07:43:24

Origen:	BINEFAR
Destino:	LLEIDA
Trenes para el día:	viernes 08 noviembre 2019
Número de viajeros:	1

Tren	Salida	Llegada	Duración	Precio desde*
15550 R. EXPRES	10.47	11.21	34min.	4.15
17052 REGIONAL	22.06	22.40	34min.	3.80

* Precios válidos, según disponibilidad, para compras realizadas en renfe.com

Información consultada el 24 septiembre 2019 07:43:57

Origen:	BINEFAR
Destino:	LLEIDA
Trenes para el día:	sábado 12 octubre 2019
Número de viajeros:	1

Tren	Salida	Llegada	Duración	Precio desde*
15550 R. EXPRES	10.47	11.21	34min.	4.15
17052 REGIONAL	22.06	22.40	34min.	3.80

* Precios válidos, según disponibilidad, para compras realizadas en renfe.com

Información consultada el 26 septiembre 2019 08:23:34

Origen:	BINEFAR
Destino:	ZARAGOZA (TODAS)
Trenes para el día:	jueves 07 noviembre 2019
Número de viajeros:	1

Tren	Salida	Llegada	Duración	Precio desde*
17503 REGIONAL	06.59	08.56	1h. 57min.	12.30
15657 R. EXPRES	15.47	17.29	1h. 42min.	14.10
15617 REG. EXP.	19.07	20.44	1h. 37min.	14.10

* Precios válidos, según disponibilidad, para compras realizadas en renfe.com

Información consultada el 24 septiembre 2019 07:37:01

Origen:	BINEFAR
Destino:	ZARAGOZA (TODAS)
Trenes para el día:	viernes 08 noviembre 2019
Número de viajeros:	1

Tren	Salida	Llegada	Duración	Precio desde*
15507 REGIONAL	11.03	12.53	1h. 50min.	12.30
15657 R. EXPRES	15.47	17.29	1h. 42min.	14.10

* Precios válidos, según disponibilidad, para compras realizadas en renfe.com

Información consultada el 24 septiembre 2019 07:37:31

Origen:	BINEFAR
Destino:	ZARAGOZA (TODAS)
Trenes para el día:	sábado 12 octubre 2019
Número de viajeros:	1

Tren	Salida	Llegada	Duración	Precio desde*
15507 REGIONAL	11.03	12.53	1h. 50min.	12.30
15657 R. EXPRES	15.47	17.29	1h. 42min.	14.10

* Precios válidos, según disponibilidad, para compras realizadas en renfe.com

Información consultada el 26 septiembre 2019 08:35:19

http://www.renfe.com/viajeros/index.html

El sábado día 9 de noviembre verificar los trenes para esa fecha ya que de momento no hay servicio de RENFE desde Binéfar.

También se pueden consultar trenes AVE hasta la estación de Lleida – Pirineos

https://venta.renfe.com/vol/home.do?c=_56jC

Estos datos son orientativos, deberán concretarlo a la hora de comprar los billetes.